

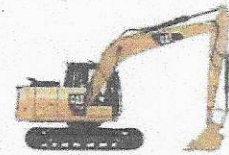

BEATRIZ TONAHERY MATEO MARTIN
R.F.C. MAMB890818DB8

CONSTRUCCIONES DE INGENIERIA CIVIL U OBRA PESADA, ALQUILER DE
 MAQUINARIA PARA CONSTRUCCION.



OBRA: CONSTRUCCION DE PISOS FIRMES EN LA LOCALIDAD DE REFORMA AGRARIA

UBICACION: REFORMA AGRARIA, MPIO. DE SAN JUAN EVANGELISTA
 NUMERO DE OBRA: 2019301420036

PRESUPUESTO DE OBRA

| Clave | Descripción | Unidad | Cantidad | Precio Unitario | Total |
|------------|---|--------|----------|-----------------|---------------|
| A | PISOS FIRMES EN LA LOCALIDAD DE REFORMA AGRARIA | | | | |
| A01 | PRELIMINARES | | | | |
| 100. | TRAZO Y NIVELACION DEL TERRENO A MANO ESTABLECIENDO EJES Y REFERENCIAS EN AREA DE CONSTRUCCION. Total: ** UN MIL NOVECIENTOS OCHENTA Y OCHO PESOS 08/100 M.N. ** | M2 | 205.38 | \$ 9.68 | \$ 1,988.08 |
| 101-1 | RELLENO COMPACTADO CON PISON DE MANO EN CAPAS DE HASTA 5 CM. DE ESPESOR UTILIZANDO MATERIAL PRODUCTO DE LA EXCAVACION, INCLUYE: MANO DE OBRA, HERRAMIENTA Y EQUIPO NECESARIO. Total: ** UN MIL CUATROCIENTOS CUARENTA Y SIETE PESOS 66/100 M.N. ** | M3 | 10.27 | \$ 140.96 | \$ 1,447.66 |
| | Total de PRELIMINARES ** TRES MIL CUATROCIENTOS TREINTA Y CINCO PESOS 74/100 M.N. ** | | | \$ | \$ 3,435.74 |
| A02 | ALBAÑILERIA | | | | |
| 113 | PISO DE 8 CM. DE ESPESOR, DE CONCRETO HECHO EN OBRA FC=150 KG/CM2., AGREGADO MAXIMO 3/4", ACABADO PULIDO, REFORZADO CON MALLA ELECTROSOLDADA 6-6/10-10, INCLUYE: CIMBRADO, DESCIMBRADO, MATERIAL, MANO DE OBRA, HERRAMIENTA Y EQUIPO NECESARIO. Total: ** OCHENTA Y UN MIL QUINIENTOS TRECE PESOS 27/100 M.N. ** | M2 | 205.38 | \$ 396.89 | \$ 81,513.27 |
| | Total de ALBAÑILERIA ** OCHENTA Y UN MIL QUINIENTOS TRECE PESOS 27/100 M.N. ** | | | \$ | \$ 81,513.27 |
| A03 | TERMINACION DE OBRA | | | | |
| 145 | LIMPIEZA AL FINAL DE LA OBRA Total: ** UN MIL SETECIENTOS NOVENTA Y CINCO PESOS 02/100 M.N. ** | M2 | 205.38 | \$ 8.74 | \$ 1,795.02 |
| | Total de TERMINACION DE OBRA ** UN MIL SETECIENTOS NOVENTA Y CINCO PESOS 02/100 M.N. ** | | | \$ | \$ 1,795.02 |
| | Total de PISOS FIRMES EN LA LOCALIDAD DE REFORMA AGRARIA ** OCHENTA Y SEIS MIL SETECIENTOS CUARENTA Y CUATRO PESOS 03/100 M.N. ** | | | \$ | \$ 86,744.03 |
| | Subtotal de Presupuesto ** OCHENTA Y SEIS MIL SETECIENTOS CUARENTA Y CUATRO PESOS 03/100 M.N. ** | | | \$ | \$ 86,744.03 |
| | | | | Impuesto | \$ 13,879.04 |
| | | | | Total | \$ 100,623.07 |
| | ** CIENTO MIL SEISCIENTOS VEINTITRES PESOS 07/100 M.N. ** | | | | |

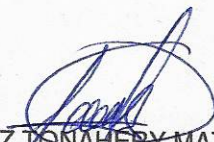
 BEATRIZ TONAHERY MATEO MARTIN
 REPRESENTANTE LEGAL
 HOJA 1

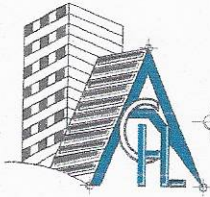

ASESORIA PROYECTOS Y CONSTRUCCIONES "CHAVEZ"

DOMICILIO: CONOCIDO LDC. SAN MIGUEL MPIO ACAYUCAN VER
 CORREO ELEC.: chavezlopezag@hotmail.com TEL: 924 1441755
 REGISTRO FEDERAL DE CAUSANTES: CALA790226 P/0

ING. AGUSTIN CHAVEZ LOPEZ

DESCRIPCION DE LA OBRA: CONSTRUCCION DE PISOS FIRMES EN LA LOCALIDAD DE REFORMA AGRARIA
 LOCALIDAD: REFORMA AGRARIA
 MUNICIPIO: SAN JUAN EVANGELISTA
 NUMERO DE OBRA: 2019301420036

PRESUPUESTO DE OBRA

| Clave | Descripción | Unidad | Cantidad | Precio Unitario | Total |
|------------|---|--------|----------|-----------------|--------------|
| A | PISOS FIRMES EN LA LOCALIDAD DE REFORMA AGRARIA | | | | |
| A01 | PRELIMINARES | | | | |
| 100. | TRAZO Y NIVELACION DEL TERRENO A MANO ESTABLECIENDO EJES Y REFERENCIAS EN AREA DE CONSTRUCCION. Total: ** UN MIL NOVECIENTOS CINCUENTA Y TRES PESOS 16/100 M.N. ** | M2 | 205.38 | \$ 9.51 | \$ 1,953.16 |
| 101-1 | RELLENO COMPACTADO CON PISON DE MANO EN CAPAS DE HASTA 5 CM. DE ESPESOR UTILIZANDO MATERIAL PRODUCTO DE LA EXCAVACION, INCLUYE: MANO DE OBRA, HERRAMIENTA Y EQUIPO NECESARIO. Total: ** UN MIL CUATROCIENTOS VEINTICUATRO PESOS 76/100 M.N. ** | M3 | 10.27 | \$ 138.73 | \$ 1,424.76 |
| | Total de PRELIMINARES ** TRES MIL TRESCIENTOS SETENTA Y SIETE PESOS 92/100 M.N. ** | | | \$ | \$ 3,377.92 |
| A02 | ALBAÑILERIA | | | | |
| 113 | PISO DE 8 CM. DE ESPESOR, DE CONCRETO HECHO EN OBRA F'C=150 KG/CM2., AGREGADO MAXIMO 3/4", ACABADO PULIDO, REFORZADO CON MALLA ELECTROSOLDADA 6-6/10-10, INCLUYE: CIMBRADO, DESCIMBRADO, MATERIAL, MANO DE OBRA, HERRAMIENTA Y EQUIPO NECESARIO. Total: ** SETENTA Y NUEVE MIL QUINIENTOS PESOS 54/100 M.N. ** | M2 | 205.38 | \$ 387.09 | \$ 79,500.54 |
| | Total de ALBAÑILERIA ** SETENTA Y NUEVE MIL QUINIENTOS PESOS 54/100 M.N. ** | | | \$ | \$ 79,500.54 |
| A03 | TERMINACION DE OBRA | | | | |
| 145 | LIMPIEZA AL FINAL DE LA OBRA Total: ** UN MIL SETECIENTOS SESENTA Y OCHO PESOS 32/100 M.N. ** | M2 | 205.38 | \$ 8.61 | \$ 1,768.32 |
| | Total de TERMINACION DE OBRA ** UN MIL SETECIENTOS SESENTA Y OCHO PESOS 32/100 M.N. ** | | | \$ | \$ 1,768.32 |
| | Total de PISOS FIRMES EN LA LOCALIDAD DE REFORMA AGRARIA ** OCHENTA Y CUATRO MIL SEISCIENTOS CUARENTA Y SEIS PESOS 78/100 M.N. ** | | | \$ | \$ 84,646.78 |
| | Subtotal de Presupuesto ** OCHENTA Y CUATRO MIL SEISCIENTOS CUARENTA Y SEIS PESOS 78/100 M.N. ** | | | \$ | \$ 84,646.78 |
| | | | | Impuesto | \$ 13,543.48 |
| | | | | Total | \$ 98,190.26 |

** NOVENTA Y OCHO MIL CIENTO NOVENTA PESOS 26/100 M.N. **

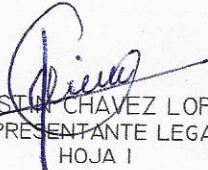
 AGUSTIN CHAVEZ LOPEZ
 REPRESENTANTE LEGAL
 HOJA I